

# Beaverton Clinica de Vacunas

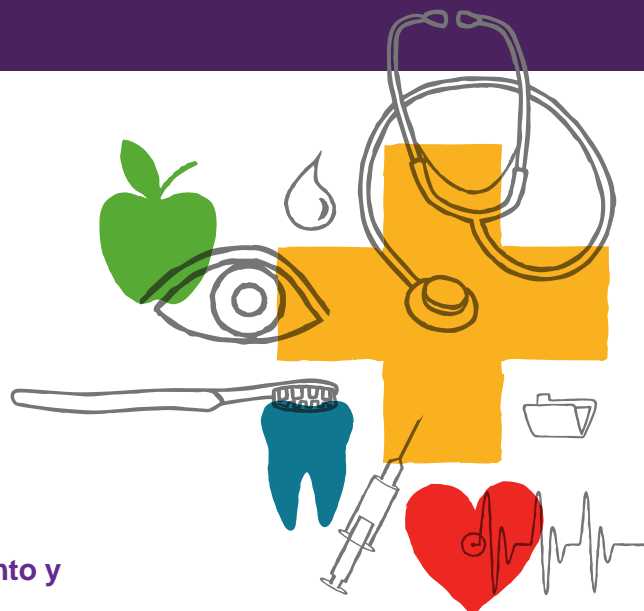

\*Traiga cualquier tarjeta de vacunas y/o cualquier documento y carta relacionada con vacunas

**Lunes, 11 de Febrero 8:30am - 4:00pm**

- Estudiantes que NO TIENEN las vacunas requeridas para el 20 de febrero serán EXCLUIDOS de la escuela hasta que reciban las vacunas apropiadas.
- Estudiantes de 14 años y menor necesitan a su guardian legal presente.
- Estudiantes mayores de 15 años pueden venir solos, pero identificación e información de aseguranza es requerida.
- Aceptamos la mayoría de aseguranzas, con la excepción de Kaiser.  
\*Por favor traiga comprobante de aseguranza.
- Se le cobrara al paciente conforme su capacidad de pagar. Comprobante de ingresos es requerido para acceso a descuento.
- \*Ningun paciente será rechazado por su incapacidad de pagar. Por favor haga preguntas a la persona de recepcion para mas información.



**Beaverton  
High School**

School-Based  
**HEALTH  
CENTER**

in partnership with



Virginia Garcia Memorial  
**HEALTH CENTER**

El Beaverton School-Based Health Center tiene personal médico licenciado y un proveedor de salud mental que sirven a todos los estudiantes y empleados del Distrito Escolar de Beaverton. La ley estatal requiere que todos los niños en escuelas públicas y privadas, escuelas preescolares, Head Start y centros de cuidado infantil certificados tengan inmunizaciones actualizadas, o tengan una exención médica o no médica.

## **LOCALISADO EN LA PREPARATORIA DE BEAVERTON.**

13000 SW 2nd Street, Beaverton, OR 97005

Lunes a Viernes: 8:00 – 4:30 (cerrado 12:00– 12:30 para el almuerzo)

**Más información y citas: 503-356-3985**